DIVULGAÇÃO DE CHAPAS NO PROCESSO ELEITORAL DO CAU

CHAPA 001 - CE/AC

Candidatos:

Candidato a conselheiro federal e respectivo suplente de conselheiro

NOME (Titular): VERONICA VASCONCELOS DE CASTRO e **NOME (Suplente):** EMERSON DEÂNGELIS SIMPLÍCIO DOS SANTOS

Candidatos a conselheiros estaduais e respectivos suplentes de conselheiros

01 - **NOME (Titular):** LAIS MEDEIROS DE ARAUJO e **NOME (Suplente):** FELÍCIO BARBOSA DA SILVA

02 - **NOME (Titular):** CAROLINE PARRILHA PANONT e **NOME (Suplente):** NATHÁLIA MENEZES CARLOS

03 - **NOME (Titular):** ADRIANE APARECIDA DA SILVA CARDOSO e **NOME (Suplente):** FLAVIO SOARES SANTOS

04 - **NOME (Titular):** KAIO VINICIUS DOS SANTOS BRAGA e **NOME (Suplente):** BRUNO DA CUNHA NOGUEIRA

05 - **NOME (Titular):** CARLOS HENRIQUE DA SILVA ALVES e **NOME (Suplente):** LEONARDO LEITE DRAGO

06 - **NOME (Titular):** LEANDRO ROCHA DOS SANTOS e **NOME (Suplente):** ROSINETE DE FATIMA MORETO

07 - **NOME (Titular):** LUANA CORREA PETTER e **NOME (Suplente):** BRENO OLIVEIRA DA SILVA

Obs: Veja a síntese de currículo de cada condidato após o plano de trabalho.

Plano de Trabalho

O Conselho de Arquitetura e Urbanismo tem como incumbência promover a Arquitetura e o Urbanismo na sociedade, tendo como princípio valorizar os profissionais através da defesa da ética e boas práticas profissionais.

PROPOSTAS

- Difundir cada vez mais a importância do Arquiteto e Urbanista na sociedade, através da promoção de eventos e divulgação institucional. - Disponibilizar palestras e cursos, contribuindo para a qualificação profissional, com a participação dos profissionais. - Defender o Salário Mínimo Profissional, previsto pela Legislação Federal, inclusive no setor público. - Aproximar ainda mais o CAU/AC das Instituições de Ensino e docentes, implementando uma agenda constante de diálogos e palestras para os futuros profissionais. - Continuar a aplicação dos preceitos que regem uma gestão financeira pública, com economicidade e responsabilidade fiscal. Uma administração de recursos responsável é essencial para que seja possível avançar em melhorias nos serviços prestados. - Fortalecer a fiscalização do exercício da Arquitetura e Urbanismo em todo o Estado do Acre, aumentando o quadro de fiscais, sempre que esta ampliação for compatível com a gestão financeira do CAU/AC. - Progredir nas parcerias institucionais, para que os profissionais Arquitetos e Urbanistas possam usufruir de

maiores benefícios. - Contribuir para a implementação de boas práticas para o planejamento urbano, defesa do meio ambiente e preservação do patrimônio histórico e cultural do Estado do Acre.

COMPROMISSO

É preciso garantir a manutenção dos trabalhos sem deixar de lado novas ideias e abordagens, vindas de profissionais que possuem um olhar externo sobre a atuação do CAU/AC. A busca pela universalização do acesso à Arquitetura e Urbanismo de qualidade será o maior desafio para a próxima gestão, só assim teremos avanços no direito às cidades, na qualidade das edificações e alcançaremos uma maior valorização profissional.

Candidato a conselheiro federal e respectivo suplente de conselheiro

1 - NOME (Titular): VERONICA VASCONCELOS DE CASTRO

MINICURRÍCULO

VERÔNICA VASCONCELOS DE CASTRO

CANDIDATA A CONSELHEIRA FEDERAL

Doutora em Engenharia Civil - 2012; Mestre em Sistema de Gestão – 2003 ambos cursados na Universidade Federal Fluminense ; Especialista em Projeto Urbano - 2002 no Instituto metodista Bennett ,Arquiteta Urbanista graduada em 1993 pela Universidade Gama Filho, trabalhou na Secretaria Estadual de Obras – SEOP em 1993 até 2008; trabalhou na Secretaria Municipal de Infraestrutura e Mobilidade Urbana - SEINFRA desde 2008 até 2020 quando se aposentou; atualmente é Presidente do Conselho de Arquitetura do Estado do Acre – (CAU/AC) na gestão do triênio de 2018 a 2020; foi professora e coordenadora do curso de Arquitetura e Urbanismo na Faculdade da Amazônica Ocidental de 2006 à 2009, foi professora na União Educacional do Norte de 2013 à 2014 no curso de Arquitetura e Urbanismo, foi professora na Sociedade Superior de Ensino Superior do Acre de 2013 à 2014 no curso de Engenharia Civil e possui escritório de Arquitetura desde 1993 trabalhando com projetos arquitetônicos e complementares e em execução de obras.

1 - NOME (Suplente): EMERSON DEÂNGELIS SIMPLÍCIO DOS SANTOS

Graduado em Arquitetura e Urbanismo (2007) pela Universidade Federal do Rio Grande do Norte (UFRN) e Mestre em Desenvolvimento Regional (2013) pela Universidade Federal do Acre (UFAC).

Atualmente é aluno do Doutorado em Urbanismo da Faculdade de Arquitetura da Universidade de Lisboa.

Atuação: Desde 2008 é arquiteto e urbanista da Prefeitura Municipal de Rio Branco, atuando no Departamento de Análise de Projetos. Atua como professor no curso de Arquitetura e Urbanismo desde 2009, em diversas instituções de nível superior do Acre – onde lecionou disciplinas ligadas ao planejamento e desenho urbano bem como cadeiras sobre projetos de arquitetura. Atualmente é Conselheiro Estadual no Conselho de Arquitetura e Urbanismo do Acre (CAU/AC) na gestão do triênio de 2018 a 2020 e professor do Centro Universitário U:Verse.

Candidatos a conselheiros estaduais e respectivos suplentes de conselheiros

1 - NOME (Titular): LAIS MEDEIROS DE ARAUJO

Graduada em Arquitetura e Urbanismo pela Universidade Católica de Santos (2009). Possui especialização em Direito Ambiental e Urbanístico pela Universidade Anhanguera (2013) e Master em Arquitetura pelo IPOG (2015).

Atuação: É arquiteta do quadro efetivo do Governo do Estado do Acre desde 2012. Foi professora do curso de Arquitetura e Urbanismo da Faculdade da Amazônia Ocidental (2012-2013). Atuou como conselheira suplente na gestão fundadora do Conselho de Arquitetura e Urbanismo do Acre - CAU/AC no triênio 2012-2014 e como vice-presidente na gestão do triênio 2015-2017.

1 - NOME (Suplente): FELÍCIO BARBOSA DA SILVA

Felício Barbosa da Silva, 26 anos, Arquiteto e Urbanista. Formado pelo centro universitário Uninorte (União Educacional do Norte) no ano de 2018.

Atuando como profissional liberal na área de projetos de residências, pontos comerciais, projetos de interiores, orçamentos e obras.

Atuou com projeto de reforma do Teatro Thaumaturgo Filho, inaugurado como Teatro Maués Melo no dia 3 de setembro de 2019 em homenagem ao artista acreano do século XVll, na cidade Rio Branco.

Trabalhou com vistorias para avaliação de imóveis, realizado para a empresa Agrocivil Engenharia LMTD.

Atuante como web designer na elaboração de artes gráficas e criação de identidade visual. E elaboração de maquetes eletrônicas.

Atuante como Cadista autônomo para profissionais da área de desenhos técnicos.

Possui um escritório virtual de arquitetura há 2 anos, com colegas associados de forma independente.

2 - NOME (Titular): CAROLINE PARRILHA PANONT

Graduada em Arquitetura e Urbanismo (FAAO 2011), Pós-graduada em Master em Arquitetura e Iluminação (IPOG 2019).

Atuação na Coordenação de Comitê Técnico em Shopping Centers com elaboração de pasta técnica e planta técnica na interface entre Lojista e Shopping. Elaboração e execução de projetos e nas áreas residenciais e comerciais (2011 a 2015). Desde 2018, compondo a equipe técnica de fiscalização da obra do TRE/AC, como arquiteta residente na elaboração de laudos técnicos, aprovação de materiais especificados em projeto e conferência dos serviços executados. E escritório próprio na elaboração de projetos residenciais e comerciais.

Atualmente Conselheira Estadual Suplente no Conselho de Arquitetura e Urbanismo na Gestão 2018-2020.

2 - NOME (Suplente): NATHÁLIA MENEZES CARLOS

Graduada em Arquitetura e Urbanismo (2016) pela União Educacional do Norte (UNINORTE) e Especialista em Arquitetura Sustentavel (2018) pela Faculdade Unyleya.
Atuação: Desde 2019 é arquiteta na Secretária Estadual de Desenvolvimento Urbano (SEDUR) no estado do Acre, atuando no departamento de projetos. Atua como arquiteta e socia na empresa Eixo Arquitetura em Rio Branco - AC, desde 2017.

3 - NOME (Titular): ADRIANE APARECIDA DA SILVA CARDOSO

Graduada em ARQUITETURA E URBANISMO pela Faculdade Barão do Rio Branco (2016). Especialista em Didática e Docência do Ensino Superior, FAAO 2018. Desde (2019), exerço a Coordenação Adjunta do Curso de Arquitetura e Urbanismo na Faculdade da Amazônia Ocidental (FAAO, hoje U:VERSE), atuei no curso de Engenharia Civil como docente no quadro. Ministro aulas no Curso de Arquitetura do Centro Universitário U:VERSE, em que, além da docencia, desenvolvi atividades de orientação e execução de projetos de extensão e ensino. Conto com experiência docente nas seguintes disciplinas dos Cursos de Arquitetura e Urbanismo: Bioclimatismo, Conforto, Sustentabilidade, Projeto de Arquitetura e Urbanismo,Técnicas Construtivas Alternativas e não Convencionais, Estágio Supervisionado, Canteiro Experimental e Estúdio de Arquitetura: Construção Modular. Desenvolvo projeto de extensão e ensino acadêmicos em Arquitetura e Urbanismo. Participo de eventos acadêmicos e produzo artigo da área supracitada. E sou atuante como Arquiteta e Urbanista.

3 - NOME (Suplente): FLAVIO SOARES SANTOS

Formado pelo Centro Universitario Moura Lacerda em 1993 - Ribeirão Preto - SP

Funcionário Público concursado pelo Estado do Acre desde 2006

Coordenador Curso Arquitetura pela Uninorte - 2011-2013

Gerente Projetos PMRB 2013-2014

Secretário Adjunto Obras PMRB 2014-2016

Gerente Projetos PMRB 2017

Gerente Instalações TJ Acre desde 09/19

4 - NOME (Titular): KAIO VINICIUS DOS SANTOS BRAGA

Bacharel em Arquitetura e Urbanismo pelo Centro Universitário Uninorte desde julho de 2019.

Experiência com Projeto Arquitetônico de Estrutura Metálica, Arquitetura Residencial, Arquitetura de Interiores, Arquitetura Comercial, Acompanhamento e Execução de Obras e monitoria de turma técnica em design de móveis pelo extinto Instituto Dom Moacyr.

Servidor púplico estadual, atualmente coordenador administrativo de Escola Estadual.

4 - NOME (Suplente): BRUNO DA CUNHA NOGUEIRA

Arquiteto e Urbanista formado pelo Centro Educacional do Norte (UNINORTE) no ano de 2019.

atuando na área de projetos residencias, comerciais, estrutura metalicas, reformas e design de interiores.

Militar da Força Aérea Brasileira desde março de 2004

5 - NOME (Titular): CARLOS HENRIQUE DA SILVA ALVES

Graduado em Arquitetura e Urbanismo pela Faculdade Barão de Rio Branco (UNINORTE) no ano de 2017, e especialista em paisagismo e iluminação pela UNYLEYA.

Atuação: fundador e sócio do escritório de arquitetura "EIXO ARQUITETURA" na cidade de Rio Branco no Estado do Acre desde o ano de 2018, escritório o qual foi destaque em jornais da cidade pelo o uso pioneiro das mídias sociais. atualmente exerce função de projetista além de acompanhamento e vistorias em obras.

5 - NOME (Suplente): LEONARDO LEITE DRAGO

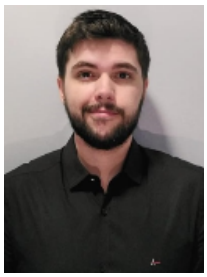

Graduado em Arquitetura e Urbanismo (2016) pela Faculdade Barão do Rio Branco – UNINORTE e pós-graduado em Arquitetura e Design de Interiores pela Faculdade Unylela.

Atuação: Desde 2017 atuando no mercado como arquiteto autônomo realizando projetos residenciais e comercias. Passagem por escritório particular por 03 anos e agora atuando com escritório próprio.

6 - NOME (Titular): LEANDRO ROCHA DOS SANTOS

Arquiteto Urbanista, pós graduado em engenharia de segurança do trabalho e light designer.

6 - NOME (Suplente): ROSINETE DE FATIMA MORETO

ROSINETE F. MORETO

ARQUITETA E URBANISTA

CAU Nº A156443-9

ROSE MORETO ARQUITETURA

Arquitetura, Iluminação e Interiores.

PERFIL

Desde 2014 transformando sonhos em realidades, superando assim as expectativas dos clientes.

EXPERIÊNCIA

Projeto arquitetônico;

Projeto de interiores comerciais e residenciais;

Projeto de iluminação;

Reforma e ampliações.

HABILIDADE

Photoshop

Sketchup

Autocad

FORMAÇÃO

2008 - 2013 -Arquitetura e Urbanismo - Faculdade Barão do Rio Branco UNINORTE.

2018 Pós graduação Master em Projeto de Iluminação.

CONTATO

ENDEREÇO: Rua Hugo Carneiro - Nº 785 Bairro Bosque

Rio Branco – AC

TELEFONE +55 (68) 99958-3264

7 - NOME (Titular): LUANA CORREA PETTER

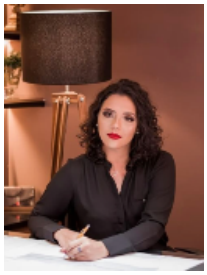

Graduada em Arquitetura e Urbanismo (2019) pelo Centro Universitário Uninorte e Engenharia Civil (2019) pela Universidade Federal do Acre (UFAC).

Atuação: Atua no desenvolvimento de projetos residenciais, comerciais, de interiores e complementares. Acompanhamento e execução de obras.

7 - NOME (Suplente): BRENO OLIVEIRA DA SILVA

Graduado em Arquitetura e Urbanismo (2019) pelo Centro Universitario do Norte (UNINORTE)

Atuação: Desde setembro de 2019 atuando como arquiteto e urbanista. Atuando como consultor de harmonização de hambiente atravez do Feng Shui e paisagismo.

CHAPA 002 - CE/AC

Candidatos:

Candidato a conselheiro federal e respectivo suplente de conselheiro

NOME (Titular): ANTÔNIO SALOMÃO LAMAR NETO e **NOME (Suplente):** ITALO BRUNO NASCIMENTO FACUNDES

Candidatos a conselheiros estaduais e respectivos suplentes de conselheiros

01 - **NOME (Titular):** ESTELA ANUTE DOS SANTOS e **NOME (Suplente):** CLÊNIO PLAUTO DE SOUZA FARIAS

02 - **NOME (Titular):** CARLOS ALBERTO COELHO BIANCO e **NOME (Suplente):** RALES DEMETRIUS PIMENTEL

03 - **NOME (Titular):** Gabriel Abrahim Pinheiro Sales e **NOME (Suplente):** LENY MARA DA SILVA ANTUNES

04 - **NOME (Titular):** Renê Sarkis Freire e **NOME (Suplente):** Uyara Diniz de Almeida

05 - **NOME (Titular):** CHARBEL BOUTROS KASSAB e **NOME (Suplente):** ANNA PAULA COSTA DE SOUSA

06 - **NOME (Titular):** hilla portela souza e **NOME (Suplente):** Hernane da Silveira Bandeira

07 - **NOME (Titular):** GABRIEL SILVA DA COSTA e **NOME (Suplente):** Pietra de Oliveira Araújo Ribera

Obs: Veja a síntese de currículo de cada condidato após o plano de trabalho.

Plano de Trabalho

Plano de Trabalho

Diante da atual crise mundial, é necessário agirmos com S**ustentabilidade e Inovação**. Assim, alinhamos nossa proposta para **Gestão do CAU/AC 2021/2023** à **Agenda 2030**, com temas tratados nos **Objetivos de Desenvolvimento Sustentáveis - ODS**, como inovação, consumo sustentável, paz e justiça. Com i **deais éticos para aperfeiçoamento, equidade, gestão democrática e função social.**

Inúmeros desafios vêm impondo novas formas de trabalho, sua fragmentação, e articulação das cadeias produtivas, tem afetado a **Arquitetura e Urbanismo - AU, o planejamento da cidade e a profissão do Arquiteto Urbanista responsável pela qualidade de vida nas edificações e na cidade.**

Nesse cenário surge a **Chapa Sustentabilidade e Inovação**, com **políticas eficazes** para **ressaltar o valor da AU para a sociedade e a cidade**, composta por profissionais atuantes em vários segmentos da AU, para assegurar a representação de todos, com as seguintes diretrizes:

Zelar pelo exercício da AU compatível com os preceitos das resoluções do **CAU/BR**, **criar** o CAU/AC Jovem, **integrar-se** à sociedade para atuação em novas frentes de trabalho, **fomentar** a função social da arquitetura e do planejamento urbano, da cultura arquitetônica na construção de espaços menos desiguais, para **garantir** o direito à cidade preconizado no **Estatuto da Cidade**, em consonância com as atribuições do Arquiteto Urbanista, por meio de **parcerias** com instituições públicas e privadas, na **participação** ativa em Comissões e Conselhos, a fim de **cooperar** com as discussões e decisões sobre o exercício da Arquitetura e Urbanismo em prol da sociedade. **Incentivar** o ensino crítico da AU e **apoiar** boas práticas que resultem em gentileza urbana e inclusão social, para a preservação da cultura e dos recursos naturais. **Atuar** com uma fiscalização educativa e colaborativa, que atenda aos requisitos éticos, com **Inovação e Sustentabilidade**, por meio de uma gestão baseada nos princípios da **legalidade, impessoalidade, moralidade, publicidade e eficiência.**

Candidato a conselheiro federal e respectivo suplente de conselheiro

1 - NOME (Titular): ANTÔNIO SALOMÃO LAMAR NETO

Graduado em Arquitetura e Urbanismo pela Universidade de Uberaba –UNIUBE (1993). Atuou na concepção de projetos de arquitetura e execução de obras na Empresa Construções Estudos e Projetos de Engenharia Ltda. - CEPEL, Rio Branco/AC (1994/2005). Foi sócio proprietário da empresa LOGUS - Arquitetura e Construções Ltda., Rio Branco/AC (2005/2015). Além de atuar como Docente na Faculdade da Amazônia Ocidental – FAAO, Rio Branco/AC (2006/2010). Atualmente é proprietário da empresa SALOMÃO LAMAR ARQUITETURA EIRELI, Rio Branco/AC (2012/2020). Autor de vários projetos de destaque (Controladoria Geral da União (CGU), Ministério Público Federal do Acre, Conselho Federal de Enfermagem (COREN-AC), Teatro da UFAC, e o Centro de convenções da UFAC, Condomínio de Edifícios Residenciais Castanheira, dentre outros)..

1 - NOME (Suplente): ITALO BRUNO NASCIMENTO FACUNDES

Graduado em arquitetura urbanismo pela FAAO (2010), pós-graduado em Máster em Arquitetura pelo IPOG, Pós-graduando em Iluminação Técnica (IPOG). Arquiteto concursado do Governo do Acre, Atua na Secretaria de Desenvolvimento Urbano e Regional - SEDUR, na na concepção de projetos de arquitetura, além de exercer atividades na Divisão de Patrimônio Histórico e Cultural da Fundação Elias Mansour, na área de salvaguarda de edificações de interesse histórico. Atua como profissional liberal, com ênfase na elaboração de projetos de arquitetura residencial, bares e restaurante, e em iluminação técnica e gerenciamento de obras.

Candidatos a conselheiros estaduais e respectivos suplentes de conselheiros

1 - NOME (Titular): ESTELA ANUTE DOS SANTOS

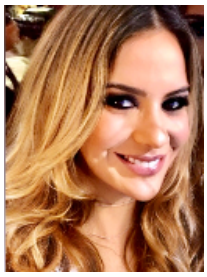

Graduada em Arquitetura e Urbanismo (UBC-MCruzes/SP), Bacharel em Direito (UFAC). Pós-graduada em Objetivo de Desenvolvimento Sustentável - ODS (ENAP/DF), e em Perícia Judicial (PUC/GO). Atuou como Chefe da Divisão Técnica de Análise e Projetos, como Analista Técnica para aprovação edilícia e urbanística, e na concepção de projetos de arquitetura, acompanhamento e fiscalização de obras, na Secretaria de Obras da PMRB/AC. Foi Chefe da Fiscalização e Administração, Seção de Obras e Serviços de Engenharia do TJ/AC. Arquiteta concursada da PMRB/AC desde 2009, lotada na Secretaria de Obras. Após exerceu função de Assessora Técnica na Procuradoria de Urbanismo e Meio Ambiente da PGM. Atualmente, atua como Assessora Especial do Secretário da SEINFRA/PMRB-AC. Participou como Membro da equipe técnica da atualização do Plano Diretor 2016 ,e do Código de Postura 2019 de Rio Branco/AC. Desde 2013, é Conselheira do COMDEMA, e do CMU. Além de atuar como profissional liberal, na autoria de projetos de arquitetura.

1 - NOME (Suplente): CLÊNIO PLAUTO DE SOUZA FARIAS

Graduado em Arquitetura e Urbanismo pela Universidade de Franca (1996). Pós-Graduado em MBA Gestão da Construção pela UNINORTE, Rio Branco/AC e IBEC (2008), e em MBA Auditoria Contábil pela Universidade Candido Mendes (2004). Coordenador do Grupo de Trabalho da UEM – Habitar Brasil-BID (2005/2007). Membro da equipe técnica de revisão do PDDU de Rio Branco/AC, PMRB (2005 a 2006). Consultor da equipe técnica de elaboração do PDDU de Feijó/AC (2005/2008). Atuou como docente nos cursos de Arquitetura e Urbanismo das IES, FIRB/FAO (2006), e UNINORTE, Rio Branco/AC (2007). Responsável pela elaboração de projetos arquitetônicos no Governo do Estado do Acre (1999/2000). Diretor do Departamento Técnico de Urbanismo da PMRB/AC, após Analista de projetos na PMRB/AC (2001/2003). Sócio proprietário da Empresa Vetor Engenharia (2003). Coordenador técnico e consultoria para o projeto de recadastramento imobiliário em Rio Branco-AC, contrato entre a Universidade Federal de Viçosa e PMRB/AC (2003/2004). Consultor Técnico na implantação do PBQP-H em empresas construtoras pelo Projeto Setorial da Construção Civil, CNI/SEBRAE- PROCOMPI (2004). Arquiteto concursado da PMRB/AC (2008), cedido à Procuradoria da República no Acre - PR/ AC, Ministério Público Federal - MPF, onde exerce o cargo de Chefe do Setor de Manutenção e Serviços Gerais, desde 2013. Foi Conselheiro Federal do CAU/BR, por dois mandados (2012/2014 e 2015/2017).

2 - NOME (Titular): CARLOS ALBERTO COELHO BIANCO

Possui graduação em Arquitetura e Urbanismo pela Universidade de Franca, São Paulo,(1997); Curso de Introdução ao Geoprocessamento e Sistemas de Informação Geográfica, pela Prefeitura Municipal de Rio Branco, Acre, (2010); Pós-graduação em Engenharia de Segurança do Trabalho pela Faculdade Barão do Rio Branco, Acre, (2013); Pós-graduação em Master em Arquitetura pelo IPOG- Instituto de Pós-graduação, Rio Branco, Acre, (em andamento); Conselheiro Estadual Suplente do Conselho de Arquitetura e Urbanismo do Acre, mandatos, 2012-2014 e 2015-2017; Funcionário Público, Arquiteto e Urbanista na Prefeitura Municipal de Rio Branco - Acre, desde 2009, lotado na Secretaria Municipal de Infraestrutura e Mobilidade Urbana, Professor no Curso de Arquitetura e Urbanismo na Faculdade da Amazônia Ocidental - FAAO no ano de 2006 e de 2013 a 2019, Supervisor de Estágio do Curso de Arquitetura e Urbanismo da Faculdade da Amazônia Ocidental - FAAO, 2014, 2015, 2016, 2017 e 2018, Professor no Curso de Arquitetura e Urbanismo do Centro Universitário Uninorte desde 2013.

2 - NOME (Suplente): RALES DEMETRIUS PIMENTEL

Bacharel em Arquitetura e Urbanismo pelo Centro Universitário U:Verse, Rio Branco – Acre (2017). Atua desenvolvendo projetos na área, residencial, comercial e saúde.

3 - NOME (Titular): Gabriel Abrahim Pinheiro Sales

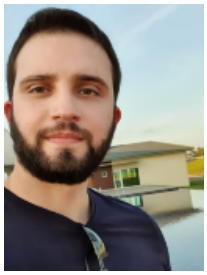

Graduado em Arquitetura e Urbanismo pela Faculdade Barão do Rio Branco - UNINORTE, Rio Branco/AC (2014). Especialista em Auditoria, Avaliações e Perícias de Engenharia pelo Instituto de Pós-Graduação de Goiás - IPOG (2017). Especialista em Docência do Ensino Superior, pela Faculdade da Amazônia Ocidental - FAAO, Rio Branco/AC (2015). Tem experiência em projetos e em execução de obras, proprietário da empresa Ideali Arquitetura e Urbanismo e atualmente leciona no curso de Engenharia Civil da União Educacional do Norte - UNINORTE, e nos cursos de Engenharia Civil e Arquitetura e Urbanismo no Centro Universitário UNIMETA. Também atua como coordenador do curso de pós graduação de Avaliações e Perícias na Construção Civil na Faculdade Pitágoras.

3 - NOME (Suplente): LENY MARA DA SILVA ANTUNES

Graduada em Arquitetura e Urbanismo pela Faculdade da Amazônia Ocidental - FAAO, Rio Branco/AC (2017). Especialista em Docência do Ensino Superior pela Faculdade da Amazônia Ocidental - FAAO (2015). Especialista Master em Projeto de Iluminação, pelo Instituto de Ensino Superior Brasileiro - Inst. ESB, Rio Branco/AC (2019). Atuou na concepção de projetos de arquitetura e design de interiores nas empresas Logus Arquitetura e Construção Ltda (estagiária, 2014/2015); como arquiteta no Escritório Guilherme Bacchi Arquitetura (2018). Atualmente, atua no Escritório Salomão Lamar Arquitetura.

4 - NOME (Titular): Renê Sarkis Freire

Graduado em Arquitetura e Urbanismo pelo Centro Universitário do Norte (UNINORTE), 2014 - Rio Branco, Acre. Pós Graduado em Engenhria de Segurança do Trabalho pelo Centro Universitário Meta (UNIMETA), 2017 - Rio branco, Acre. Atuou como decente e coordenador no curso de Arquiteura e Urbanismo no Centro Universitário Meta (UNIMETA), 2018/2019. Atuou como docente pelo Instituto Invest de Educação, 2018/2018 Cuiabá-MT. Atuou como técnico em Habitação de interesse Social pela Secretaria de Habitação de Interesse Social do Estado do Acre (SEHAB), 2013/2015. Atualmente desenvolve atividade profissional na área da construção civil por meio da elaboração de projetos e execução de obras.

4 - NOME (Suplente): Uyara Diniz de Almeida

Graduada em Arquitetura e Urbanismo pela Faculdade Barão do Rio Branco - UNINORTE, Rio Branco/AC (2013). Certificada para atuar com Perecia Judical pelo Curso Beta (2020). Tem experiência na concepção de projetos de arquitetura, design de interiores e execução de obras. Atualmente atua no Escritório Ara Arquitetura & Construção.

5 - NOME (Titular): CHARBEL BOUTROS KASSAB

Graduado em Arquitetura e Urbanismo, pela Universite Saint-Esprit - Liban (1998), revalidado pela UNB (2002). Pós-Graduado em Master em Arquitetura pelo Instituto de Pós-graduação- IPOG (2016), e em Iluminação pelo IPOG (2016), e Design de Interiores pelo IPOG (2017). Atuou na elaboração de projetos de arquitetura e urbanismo na SEPLANDS do Governo do Estado do Acre (2002/2004); na Secretaria de Obras da PMRB/AC (2005/2007), após na SEINFRA da PMRB/AC em (2017/2020). Também como docente na Universidade Barão do Rio Branco – UNINORTE/Rio Branco-AC (2007/2015). Atualmente é proprietário do Escritório Charbel Arquitetura, responsável pela autoria e execução de inúmeros projetos.

5 - NOME (Suplente): ANNA PAULA COSTA DE SOUSA

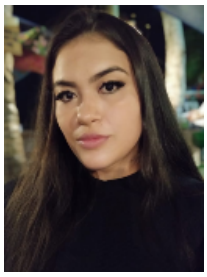

Graduada em Arquiteta e Urbanista pela a Faculdade da Amazônia Ocidental-FAAO, Rio Branco/AC (2017), é Especialista em Estruturas de Concreto e alvenaria, fundação e contenção pelo o Instituto ESB- 2019. Experiência em projetos de Arquitetura, projetos de design de interiores, execução de projetos, acompanhamentos de obra. Atuou em 2018-2020 como associada no Escritório Alfa Arquitetura, ministrante de Cursos Presenciais de Softwares 3D, Autônoma. Atualmente trabalha em parceria no escritório "Charbel Arquitetura e Associados" localizado em Rio Branco.

6 - NOME (Titular): hilla portela souza

Graduado em Arquitetura e Urbanismo pela Faculdade da amazonia ocidental - FAAO Rio Branco/AC (2012). Especialista em Iluminação e design de interiores pelo Instituto de Pós-Graduação - IPOG PVH (2015).Tem experiência em projetos e em execução de obras, proprietário do escritório de Arquitetura Hilla Portela Arquitetos.

6 - NOME (Suplente): Hernane da Silveira Bandeira

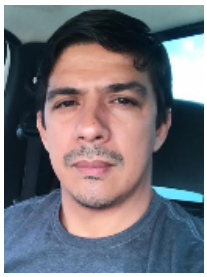

Graduado em Arquitetura e Urbanismo pela Faculdade Barão do Rio Branco - UNINORTE, Rio Branco/AC (2017). Tem experiência em projetos de Arquitetura e execução de obras, interiores e mobiliarios, proprietário da empresa Silveira HP - arquitetura e Marcenaria.

7 - NOME (Titular): GABRIEL SILVA DA COSTA

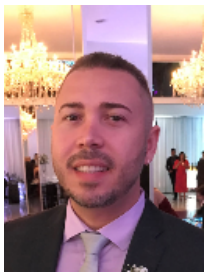

Graduado em Arquitetura e Urbanismo pela Universidade do Sul de Santa Catarina – UNISUL (2007). Pós-Graduado em Didática do Ensino Superior pela União Educacional do Norte – UNINORTE, Rio Branco/AC (2016). Arquiteto concursado da Prefeitura Municipal de Rio Branco/AC, lotado na Secretaria Municipal de Infraestrutura e Mobilidade Urbana - SEINFRA (2008). Atua como docente no curso de Arquitetura e Urbanismo da União Educacional do Norte (UNINORTE, Rio Branco/AC, desde 2012 onde leciona disciplinas de projetos arquitetônicos. Além de atuar como profissional liberal na concepção de projetos de arquitetura, e design de interiores.

7 - NOME (Suplente): Pietra de Oliveira Araújo Ribera

Graduada em Arquitetura e Urbanismo pela Faculdade Barão do Rio Branco – UNINORTE, Rio Branco/ AC (2017).
Pós Graduanda em Designer de Interiores – UNYLEYA (2021) .
Tem experiência na concepção de projetos de arquitetura, design de interiores e execução de obras, como Sócia Proprietária da Empresa Kaza Plana, Arquitetura e Design, desde 2017.

CHAPA 003 - CE/AC

Candidatos:

Candidato a conselheiro federal e respectivo suplente de conselheiro

NOME (Titular): JOSELIA DA SILVA ALVES e **NOME (Suplente):** DANIELA BEZERRA KIPPER

Candidatos a conselheiros estaduais e respectivos suplentes de conselheiros

01 - **NOME (Titular):** DANDARA CRISTTINNY BRITO LIMA e **NOME (Suplente):** ALFREDO RENATO PENA BRAÑA

02 - **NOME (Titular):** MOISÉS DE SOUZA DA SILVA e **NOME (Suplente):** CLEVERSON KLAUS

03 - **NOME (Titular):** TERESINHA DA SILVA MELO e **NOME (Suplente):** DIEGO COSTA DA SILVA

04 - **NOME (Titular):** Alan Pinho da Silva e **NOME (Suplente):** VICTOR JUNIOR DA SILVA JOVINO

05 - **NOME (Titular):** THIAGO HENRIQUE LOPES RODRIGUES e **NOME (Suplente):** CARLOS WENDER LIMA DE SOUZA

06 - **NOME (Titular):** JÉNER PONTES DE OLIVEIRA e **NOME (Suplente):** JOÃO WILSON FELICIO MARQUES DE MORAES

07 - **NOME (Titular):** ZENEIDE DA MOTA PINHEIRO e **NOME (Suplente):** REGINA LUCIA BEZERRA KIPPER

Obs: Veja a síntese de currículo de cada condidato após o plano de trabalho.

Plano de Trabalho

A principal função do CAU é regular o exercício da profissão de arquiteto e urbanista no Brasil,defendendo o interesse e a segurança da sociedade e promovendo Arquitetura e Urbanismo para todos.Pautados nesses princípios,com o compromisso de zelar pela ética e disciplina da classe,através do diálogo com a categoria e a sociedade,impactando o planejamento e a gestão do território,apresentamos aos colegas arquitetos e urbanistas,o Plano de Gestão triênio 2021-2023 para o CAU-AC,com as propostas:INTENSIFICAR a fiscalização do exercício profissional em todo o Estado, principalmente no interior; VALORIZAR o arquiteto e urbanista, buscando aproximação e parcerias com as prefeituras e demais instituições públicas e privadas, para a fiscalização e o atendimento da legislação referente as competências e atribuições profissionais;PROMOVER campanhas contínuas para informar e orientar a sociedade sobre as funções do Conselho, da atuação do profissional e a sua importância na produção das cidades; INCENTIVAR programas de assistência técnica em habitação de interesse social e inserção dos profissionais nesse campo de atuação;BUSCAR parcerias com entidades de classe e faculdades de arquitetura e urbanismo na promoção de cursos, palestras, seminários, workshops para o aperfeiçoamento e capacitação dos profissionais; CRIAR meios de publicidade e premiação à produção técnica, social, artística e cultural de arquitetos e urbanistas,promovendo ainda concursos de idéias para estudantes e profissionais;ESTIMULAR a preparação de jovens estudantes de AU para a vida profissional através de apoio a cursos de extensão e orientação focados na ética e no exercício da profissão;DEFENDER a realização de Concursos Públicos de Projetos para obras públicas; APOIAR o fortalecimento e atuação das entidades de classe profissional de arquitetura e urbanismo; REPRESENTAR os arquitetos e urbanistas em colegiados nas questões referentes à AU; INICIAR processo de implantação da sede própria do CAU-AC.

Candidato a conselheiro federal e respectivo suplente de conselheiro

1 - NOME (Titular): JOSELIA DA SILVA ALVES

Doutora em Geografia-UFF-RJ (2012) e Mestre em Urbanismo - PROURB-UFRJ(1998), Especialização em Planejamento e Meio Ambiente-Geografia-UFAC(1993) e em Urbanismo-FAU-UFRJ (1989). Graduada em Arquitetura e Urbanismo - Faculdades BENNETT-RJ (1985).Tem experiência em Planejamento e Projeto de Edificações e do Espaço Urbano e pesquisa em projetos e políticas de habitação. Participou como membro da Equipe Técnica de Revisão do Plano Diretor Participativo de Rio Branco-AC (2005-2006) e como consultora na Capacitação de técnicos para elaboração do Plano Diretor Participativo de Cruzeiro do Sul-AC (2006). Foi Vice-presidente e Presidente do IAB-AC (1989-1993). Professora do Centro de Ciências Exatas e Tecnológicas-CCET da Universidade Federal do Acre-UFAC desde 1996. Autora do livro "Quando a rua vira rio:vulnerabilidade socioambiental urbana". Atualmente é conselheira federal do CAUBR, membro da Comissão de Ensino e Formação-CEF e coordenadora da Comissão de Política Urbana e Ambiental-CPUA.

1 - NOME (Suplente): DANIELA BEZERRA KIPPER

Mestre em Engenharia Civil - Gestão de qualidade (UFF-2009), Especialista em Design de Interiores e Light Design (IPOG-2013), Especialista em Design Estratégico - Instituto Europeu de Design (CRIED LAB – 2006), Graduada em Arquitetura e Urbanismo - UFF – Universidade Federal Fluminense / RJ (1992/1998), foi Arquiteta do Departamento Técnico de Obras Municipal – 1999, Técnica do Departamento Técnico de Urbanismo Municipal -2000, Compôs as Comissões de atualização do 1º PDDU e Regularização Fundiária do Bairro da Conquista. Foi Subcoordenadora Técnica da UEM (HABITAR BRASIL/BID-2000) e Coordenadora Geral da UEM do Programa de "Urbanização de Assentamentos Subnormais" (HABITAR BRASIL/BID-2001 e 2002). Professora Universitária de Arquitetura de Interiores (UNINORTE 2010 e 2011). Foi professora no curso de Pós-graduação em Design de Interiores da FAAO – Faculdade da Amazônia Ocidental - Design Thinking / Acústica & Conforto térmico / Branding e a Arquitetura de Interiores (2018). Coordenadora do Cruso de Arquitetura e Urbanismo da FAAO (Faculdade da Amazônia Ocidental) em 2019. Atualmente e desde 2007 possui escritório próprio responsável pela autoria de mais de 120 projetos arquitetônicos dentre residenciais, comerciais, reformas, interiores, luminotécnicos, paisagismo e consultorias. Realizou consultoria para avaliação do mercado "parking" no Brasil para uma Empresa Internacional com sede na Alemanha - AMP Parking – The Parking Experts – Karlsruhe (2016)

Candidatos a conselheiros estaduais e respectivos suplentes de conselheiros

1 - NOME (Titular): DANDARA CRISTTINNY BRITO LIMA

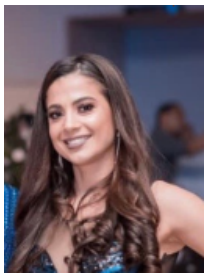

Graduada pela FAAO/AC (2011), Pós-graduada Master em Arquitetura pelo IPOG (2015), Pós-graduanda em Arquitetura e Cidade pela UNYLEYA, Mestranda em Estudos Ambientais pela UCES /ARG. Conselheira Estadual Suplente CAU/AC – Gestão 2015/2017; Profª no curso de Arquitetura e Urbanismo do Centro Universitário UNINORTE (2017- 2019); Servidora do Gov. do Estado do Acre, SEOP (2012 até 2017) SEICT (2017 até o presente); Coordenadora do Programa Global REDD+ para Earty Movers – Programa REM /SEICT.

1 - NOME (Suplente): ALFREDO RENATO PENA BRAÑA

Graduado em Arquitetura e Urbanismo pela FAAO-AC, graduado em Tecnologia da Construção Civil - Modalidade Edificações pela UFAC, Graduado Curso de Professor, Esquema I – UFAC, atualmente exerce a função de Técnico na Secretaria Municipal de Infraestrutura e Mobilidade Urbana do Município de Rio Branco (Ac) e exercendo ainda a suplência de Conselheiro Federal do CAU/BR, com término do mandato em Dez/2020.

2 - NOME (Titular): MOISÉS DE SOUZA DA SILVA

MINI CURRICULUM – MOISÉS DE SOUZA DA SILVA

Graduado em Arquitetura e Urbanismo pela UNINORTE, graduado em Tecnologia em Edificações pela UFAC, Pós Graduando em MBA em Gerenciamento da Construção Civil com enfoque na plataforma BIM pela ESB, atualmente exerce a função de Arquiteto e urbanista na Empresa Vetor Engenharia.

2 - NOME (Suplente): CLEVERSON KLAUS

Formado em Arquitetura e Urbanismo pela FAAO (2015), certificado em perícia judicial de acidentes de trabalho pela LC Rocha (2016), especialista em engenharia de segurança do trabalho pela UNINORTE (2017), acadêmico do curso de design de interiores Unicesumar.

Experiência de cinco anos na área da arquitetura, com vivência na administração e execução de obras, arquitetura de interiores e sólidos conhecimentos na arquitetura hospitalar.

3 - NOME (Titular): TERESINHA DA SILVA MELO

Teresinha da Silva Melo

Nacionalidade: Brasileira

Estado Civil: Casada

Profissão: Arquiteta e Urbanista

Registro Profissional: A168377-2

Carteira de Identidade: RG n° 210.207 SSP/AC

CPF: 359.649.362-53

Endereço Residencial: Rua Felicidade, n° 06 – Residencial Petrópolis

Bairro: Estação Experimental

Cidade: Rio Branco Estado : Acre

CEP: 69.914-143
Telefones: Celular (68) 99971-3707

Email: teresinhamelo.arq@gmail.com

FORMAÇÃO:

- Graduada em Arquitetura e Urbanismo pela FACULDADE DA AMAZÔNIA OCIDENTAL – FAAO no ano de 2012.
- Pós-graduação em MASTER e ARQUITETURA - nâo concluida.
- Pós-graduação em DESIGNER DE INTERIORES, CONFORTO AMBIENTAL E LUMINOTÉCNICA APLICADA - cursando.
-

.

ATUAÇÃO:

Exercendo a profissão de Arquiteta e Urbanista desde 2013 em escritório proprio.

TEREZINHA DA SILVA MELO

RG n° 210.207 SSP/AC

CPF n° 359.649.362-53

CAU: A168377-2

Rio Branco - Acre, 11 de agosto de 2020

3 - NOME (Suplente): DIEGO COSTA DA SILVA

Diego Costa da Silva, 29 anos, natural de Cerejeiras - RO, graduado em Arquitetura e Urbanismo pelo Centro Universitário do Norte em 2018. Bombeiro Militar desde 2013, atualmente na graduação de Cabo. Tesoureiro da Asssociação das Praças do Corpo de Bombeiros Militar do Estado do Acre (APRABMAC) no triênio 2017/2019 e ocupa o cargo de Presidente desta instituição para o triênio 2020/2022. Membro fundador do sindicado dos Arquitetos e Urbanistas do Acre no cargo Conselheiro Fiscal. Fundador da Bahamut Arquitetura, marca registrada que atua no ramo de projetos de arquitetura.

4 - NOME (Titular): Alan Pinho da Silva

Graduado em Arquitetura e Urbanismo pela União Educacional do Norte - UNINORTE (2011). Possui especialização de Master em Arquitetura pelo IPOG (2015) e em Gerenciamento da Construção Civil com Enfoque na Plataforma BIM pelo ESB (2020), possui certificação pela Autodesk em Certified Professional Revit Architecture (2018)

Atuou na área de ArchViz para Secretaria de Estado de Infraestrutura e Obras Públicas – SEOP (2005 - 2010), atuou como arquiteto nas empresas TELLUS (2011), PROJECTUS (2011 – 2014), DUCTOR (2014 – 2015) em projetos públicos para o estado do Acre. Foi professor no curso de Arquitetura e Urbanismo da União Educacional do Norte - UNINORTE (2013 a 2017) e Atualmente é Arquiteto pela Associação dos Municípios do Acre – AMAC desde 2015

4 - NOME (Suplente): VICTOR JUNIOR DA SILVA JOVINO

Victor Junior da Silva Jovino, 35 anos, graduado em Arquitetura e Urbanismo pela UNINORTE/AC com conclusão em 2017. Cursando MBA em Gerenciamento da Construção Civil com Enfoque na plataforma BIM – Instituto ESB. Cursando Pós-graduação Lato Sensu em Design de Interiores - Instituto Graduarte.
Experiência Profissional: - PREFEITURA DE RIO BRANCO Desenhista Técnico, em 2004. - DEPARTAMENTO ESTADUAL DE PAVIMENTAÇÃO – DEPASA Desenhista Técnico, de 2004 à 2006. - SERVIÇO DE ÁGUA E ESGOTO DE RIO BRANCO – SAERB Desenhista Técnico, de 2006 à 2011. - CONSULTORIA, SERVIÇOS, PROJETOS e COMERCIO LTDA EPP – INOVARE Laboratorista Auxiliar, de 2011 à 2012. - VECTRA LTDA Desenhista Técnico, de 2013 à 2017. - JWC LTDA Desenhista Técnico, de 2017 à 2018.
Capacitação: - Experiência em Desenvolvimentos de Projetos: * Arquitetônicos * Urbanísticos * Topografia * Instalações Elétricas – Predial * Instalações Hidráulicas - Predial * Instalações Sanitárias - Predial * Instalações de Drenagem – Predial * Prevenção de Combate Contra Incêndio e Pânico * Rede de Abastecimento Água – Infraestrutura Urbana * Rede Coletora de Esgoto– Infraestrutura Urbana * Rede de Drenagem Pluvial – Infraestrutura Urbana.
Atuante nas áreas de Arquitetura e Urbanismo, com habilidade para atuar na elaboração de projetos Arquitetônicos, Instalações Elétricas e Hidro sanitárias, Projetos de Prevenção contra incêndio e pânico, definição de materiais, acabamentos, técnicas e metodologias, execução de obras e serviços e estudos de viabilidade.

5 - NOME (Titular): THIAGO HENRIQUE LOPES RODRIGUES

CANDIDATO A CONSELHEIRO ESTADUAL TITULAR

THIAGO HENRIQUE LOPES RODRIGUES

Graduado em Arquitetura e Urbanismo pela UNINORTE-AC, atualmente é Arquiteto e urbanista atuante desde 2018, arquiteto e urbanista do escritório de Arquitetura e Interiores ART. , desde do inicio 2019, exerce a função de Chefe do Setor de Cadastro Imobiliários e titulação da Secretaria Municipal de Finanças – Senador Guiomard-Ac .

Contato: Arq.ThiagoHenrique@gmail.com

Telefone: (68) 99912-0646

5 - NOME (Suplente): CARLOS WENDER LIMA DE SOUZA

Arquiteto e Urbanista pelo Centro Universitário Uninorte. Diretor secretário do sindicato dos arquitetos e urbanistas do Acre (SINDAU-AC).

6 - NOME (Titular): JÉNER PONTES DE OLIVEIRA

Jéner Pontes de Oliveira, 43 anos, formado em Matemática Licenciatura Plena pela UFAC em 2006 e em Arquitetura e Urbanismo pela UNINORTE-AC em 2018. Servidor do TJAC a 13 anos já atuou como: suporte técnico, logística administrativa, estrutura organizacional de estoque e arquivo na Diretoria de Tecnologia da Informação (DITEC), gerenciamento de supervisão da manutenção predial (SUMPC) das edificações do TJAC, responsável pela gerência de instalações prediais (GEINS) do TJAC (setor de projetos), supervisão administrativa da gerência de instalações prediais do TJAC (GEINS).

6 - NOME (Suplente): JOÃO WILSON FELICIO MARQUES DE MORAES

João Wilson Felício Marques de Moraes, 34 anos, formado em arquitetura e urbanismo do ano 2018, desenhista profissional desde 2006 possui domínio avançado nas plataformas AutoCad, Revit, Lumion e SketchUp, inclusive na produção de maquetes 3d e na produção de vídeos e imagens das mesmas, já atuou como mão de obra terceirizada no setores de desenho técnico na SECRETARIA DE HABITAÇÃO (SEHAB) * e atualmente trabalha com desenhista na *seinfra do município de rio branco desde 2017.

7 - NOME (Titular): ZENEIDE DA MOTA PINHEIRO

Dados Pessoais:

Nome: Zeneide da Mota Pinheiro

Filiação: José Anazildo Marques Pinheiro e

Maria Oneide da Mota Pinheiro

Data de nascimento: 13/06/1971

Naturalidade: Boca do Acre/ AM

Nacionalidade: Brasileira

Estado civil: Divorciada

Endereço: Conjunto Xavier Maia, Quadra -02, Casa 19,Bairro: Vila Ivonete.

Fones: (68) 9 9985-6725.

E-mail: arqzena@yahoo.com.br

?

Documentação:

RG: 193.395 SSP/AC

CPF: 390.985.672-15

Titulo Eleitoral: 0140.3244.2291

C.N.H: 010.454.100.06

CAU: A33490-1

Formação Acadêmica:

Especialização em Gestão de Recursos Ambientais

Instituição: Centro de Pós-Graduação – CPG/Uninorte.07/2008.

Superior Completo

Curso: Arquitetura e Urbanismo

Instituição: Universidade Luterana do Brasil – ULBRA – Manaus/AM

Diplomada em: 04/08/2001

Cursos Complementares:

Word / Windows / Excel

Auto CAD 2000

Promob

Power point

Experiência Profissional

• Universidade Federal do Acre – UFAC

Cargo: Técnico Administrativo – Arquiteta Urbanista.

Período: 14/11/2014 até o momento.

7 - NOME (Suplente): REGINA LUCIA BEZERRA KIPPER

Regina Lucia B.Kipper, Arquiteta e Urbanista pela Faculdade Nacional de Arquitetura da Universidade do Brasil 1969 Seu projeto de Graduação representou o Brasil no Congresso da União Internacional dos Arquiteto (UIA) na Bulgária Cursou Escola Nacional de Belas Artes Curso de complementação pedagógica da UFAC (CETAN) Curso de Design Estratégico (CRIED) Tesoureira do Sindicato dos Arquitetos do Rio de Janeiro Primeira mulher arquiteta no Acre Inspetora do Departamento do CREA/AC Participou da Comissão de Instalação CREA AC e do IAB AC Secretaria de obras municipal por 2 vezes, onde Instalou o Departamento de Aprovação e Análise de Projetos e o 1o. Plano Diretor de Rio Branco/Ac Secretaria de Planejamento municipal Coordenadora Executiva da Associação de Prefeitos do Acre Desde 2006,Trabalha no escritório KIPPER ARQUITETOS em sociedade com sua filha arquiteta Daniela Kipper Responsável Técnica pelos projetos de Arquitetura da Empresa Tecnolages.